

MAPA DO CELÓW PROJEKTOWYCH	
Oznaczenia kancelaryjne zgłoszenia pracy geodezyjnej	Z.40600.1775.2022
Nazwa miejscowości	Stare Miasto
Jednostka ewidencyjna	301011_2
Identyfikator	Nazwa
Obręb ewidencyjny	0014
Identyfikator	Nazwa
Skala mapy	1: 500
Numer sekcji mapy:	6.172.22.20.2.2
Nazwa układu współrzędnych	Prostokątnych płaskich
Układ wysokości	2000/6
Oznaczenie granic obszaru, który był przedmiotem aktualizacji	Kronstadt 60
Informacje o służebności gruntowych mających wpływ na zagospodarowanie gruntów, zlokalizowanych w granicach projektowanej inwestycji	Mapa do celów projektowych została wykonana bez ustalania obciążeń służebnościami gruntowymi ujawnionymi w KW
Adres	62-573 Stare Miasto ul. Kwiatowa
Data opracowania mapy	12.05.2022
mgr inż. Michał Sośnicki ul. Rataja 1/18 62-504 KONIN Tel. 063 2442239 kom. 808 688 732	
mgr inż. Michał Sośnicki geodeta uprawniony 62-500 Konin, ul. Rataja 1/18 tel. 63 244 22 39, kom. 808 688 732 Pozwolenie nr 9816 NIP 6650023290, Regon 310146270	

nie wyklucza się istnienia w terenie innych nie wykazanych na niniejszej mapie urządzeń podziemnych które nie były zgłoszone do inwentaryzacji lub jest brak informacji w instytucjach branżowych.

Poświadczam, że niniejszy dokument został opracowany w wyniku prac geodezyjnych i kartograficznych, których rezultaty zawiera operat techniczny pozytywnie zweryfikowany. Jednocześnie informuję, że jestem świadomy odpowiedzialności karnej za złożenie fałszywego oświadczenia.	
Identyfikator zgłoszenia prac geodezyjnych	Z.40600.1775.2022
Organ służby geodezyjnej, który otrzymał zgłoszenie	mgr inż. Michał Sośnicki geodeta uprawniony 62-500 Konin, ul. Rataja 1/18 tel. 63 244 22 39, kom. 808 688 732 Pozwolenie nr 9816 NIP 6650023290, Regon 310146270
Wykonawca prac geodezyjnych	mgr inż. Michał Sośnicki geodeta uprawniony 62-500 Konin, ul. Rataja 1/18 tel. 63 244 22 39, kom. 808 688 732 Pozwolenie nr 9816 NIP 6650023290, Regon 310146270
Nr oraz data sporządzenia dokumentu zawierającego wynik pozytywnej weryfikacji	Protokół weryfikacji Z.40600.1775.2022, 1 z dnia 12.05.2022
Imię i nazwisko oraz nr uprawnień zawodowych kierownika prac	mgr inż. Michał Sośnicki geodeta uprawniony 62-500 Konin, ul. Rataja 1/18 tel. 63 244 22 39, kom. 808 688 732 Pozwolenie nr 9816 NIP 6650023290, Regon 310146270

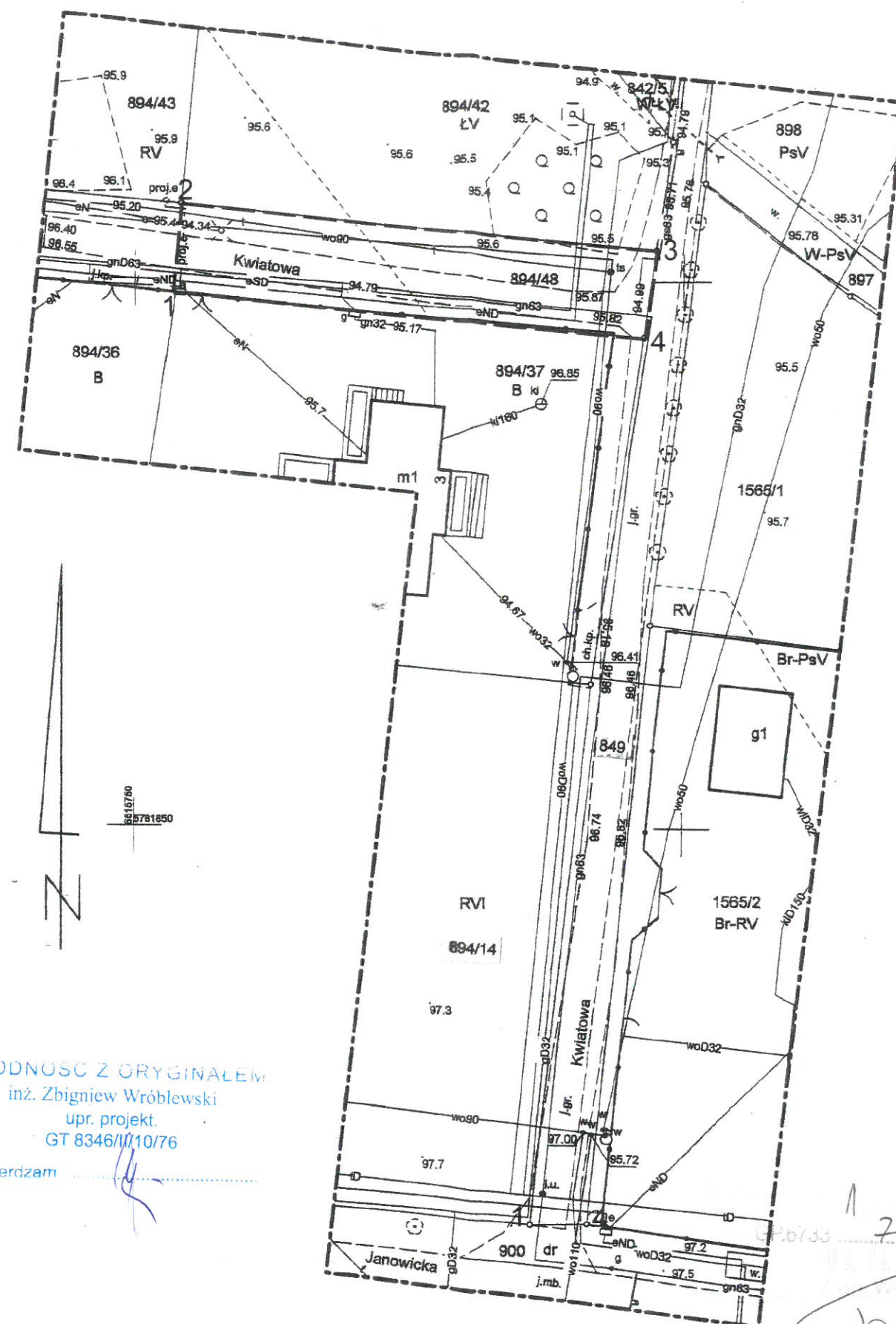

ZGODNOŚĆ Z ORYGINAŁEM  
inż. Zbigniew Wróblewski  
upr. projekt.  
GT 8346/10/76  
potwierdzam

1 ——— 2

LINIA ROZGRANICZAJĄCA TEREN INWESTYCJI